

4.2 GRAĐEVINSKO PODRUČJE NASELJA

PODEVČEVO

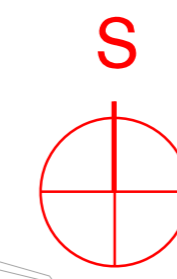

- GRANICA NASELJA
- GRANICA GRAĐEVINSKOG PODRUČJA NASELJA
- GRANICA IZDOJENOG GRAĐEVINSKOG PODRUČJA IZVAN NASELJA

REZERVIRANE ZONE:

- neizgrađeno
- uređeno
- izgrađeno neizgrađeno
- uređeno neuređeno

MJEŠOVITA NAMJENA:

- PRETEŽITO STAMBENA
- POVREMENO STANOVANJE (vikend i hobi izgradnja)

SPORTSKO - REKREACIJSKA NAMJENA:

- ZONA SPORTA I REKREACIJE
- R8 - sportski ribolov; R10 - sportsko igralište

GOSPODARSKA NAMJENA:

- UGOSTITELJSKO-TURISTIČKA

POVRŠINE INFRASTRUKTURNIH SUSTAVA

- OSTALE CESTE

IZGRAĐENE STRUKTURE IZVAN GRAĐEVINSKOG PODRUČJA

postojeće/planirano

- POVRŠINE S POSEBNIM UVJETIMA KORIŠTENJA:
- ZATEČENA IZGRADNJA IZVAN GRAĐEVINSKOG PODRUČJA

PODRUČJE PRIMJENE POSEBNIH MJERA UREĐENJA

- UPZ UVJETI PROVEDBE ZAHVATA U PROSTORU S DETALJNOŠĆU PROPISANOM ZA UPU-u

VARAŽDINSKA ŽUPANIJA GRAD NOVI MAROF

Naziv prostornog plana: **PROSTORNI PLAN UREĐENJA GRADA
- 2. Izmjene i dopune -
- PRIJEDLOG -**

Naziv kartografskog prikaza: **GRAĐEVINSKO PODRUČJE NASELJA PODEVČEVO**

Broj kartografskog prikaza: **4.2** Mjerilo kartografskog prikaza: **1 : 5 000**

Odluka o izradi 2. Izmjena i dopuna Prostornog plana uređenja Grada Novi Marof: "Službeni vjesnik Varaždinske županije", br. 26/16.
Odluka predstavničkog tijela o donošenju 2. Izmjena i dopuna Prostornog plana uređenja Grada Novi Marof: "Službeni vjesnik Varaždinske županije", br.

Javna rasprava:
- www.mgipu.hr
- www.novi-marof.hr
"24 sata", br. 4664, od 19.05.2018.
Javni uvid održan:
od 04.06.2018. do 18.06.2018.

Pečat tijela odgovornog za provođenje javne rasprave:
Odgovorna osoba za provođenje javne rasprave:
Vlado Stepančec, inž.grad.
(ime, prezime i potpis)

Prema članku 107 st. 4. Zakona o prostornom uređenju ("Narodne novine" br. 153/13. i 65/17.) ne pribavlja se mišljenje Zavoda za prostorno uređenje Varaždinske županije jer je Zavod izradivac 2. Izmjena i dopuna Prostornog plana uređenja Grada Novi Marof:

Pravna osoba/tijelo koje je izradilo plan:
ZAVOD ZA PROSTORNO UREĐENJE VARAŽDINSKE ŽUPANIJE

Pečat pravne osobe/tijela koje je izradilo plan:
Odgovorna osoba:
Tanja Martinec, dipl.inž.arh.
(ime, prezime i potpis)

Odgovorni voditelji:
Višnja Jalušić, dipl.inž.arh.
Dubravka Komes, dipl.inž.arh.

Stručni tim u izradi plana:
Višnja Jalušić, dipl.inž.arh.
Dubravka Komes, dipl.inž.arh.
Melita Srpak, dipl.inž.agr.
Višnja Jakovac, građ.teh.
Alen Grabar, mag.ing.traff.
Tanja Martinec, dipl.inž.arh.
Tamara Vučeković, dipl.inž.grad.
Josip Bačan, inž.agr.

Pečat predstavničkog tijela:
Predsjednik predstavničkog tijela:
Mladen Benjak, inž.grad.
(ime, prezime i potpis)

Istovjetnost ovog prostornog plana s izvornikom ovjerava:

(ime, prezime i potpis)

Pečat nadležnog tijela:

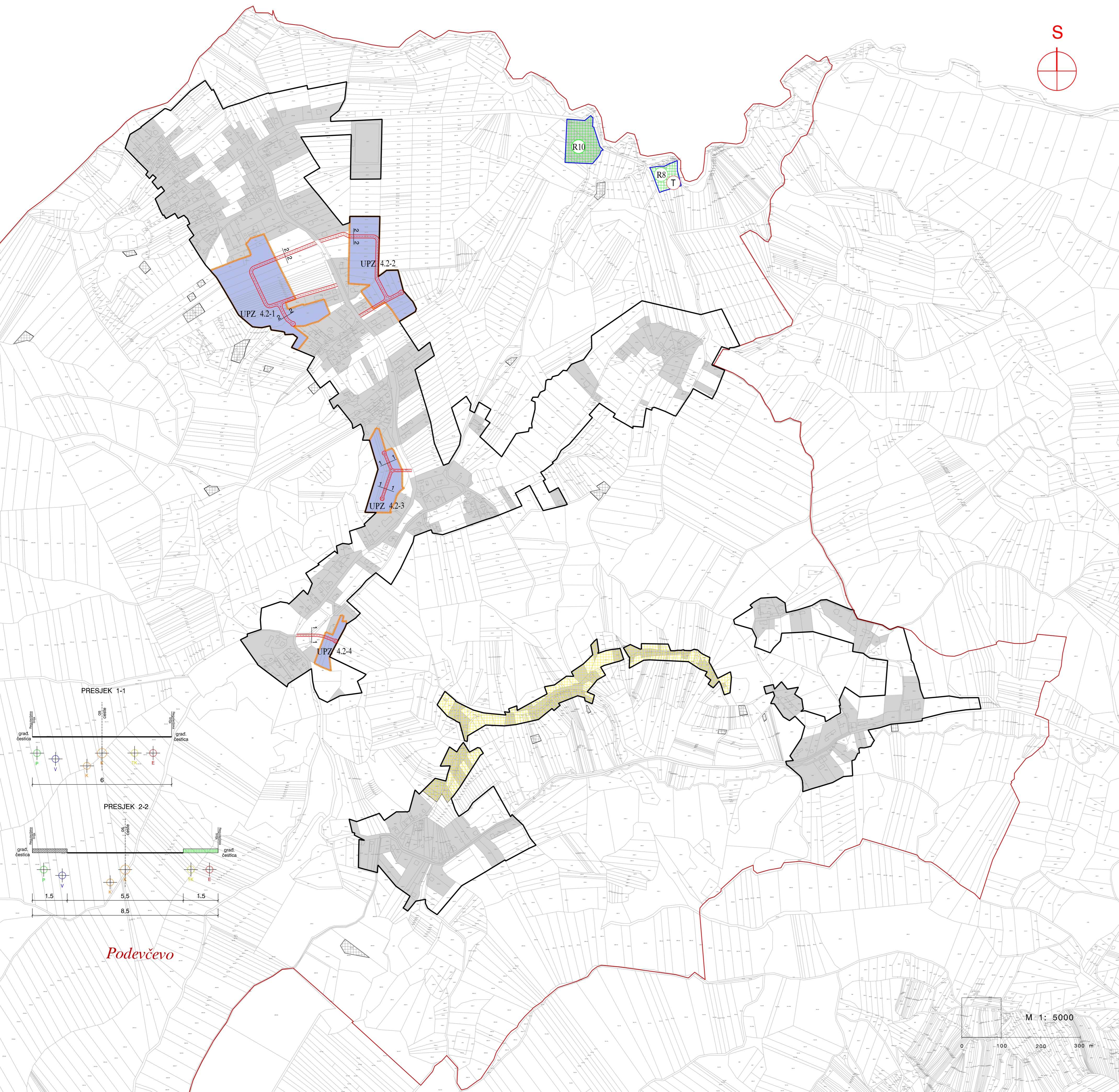

PRESJEK 1-1

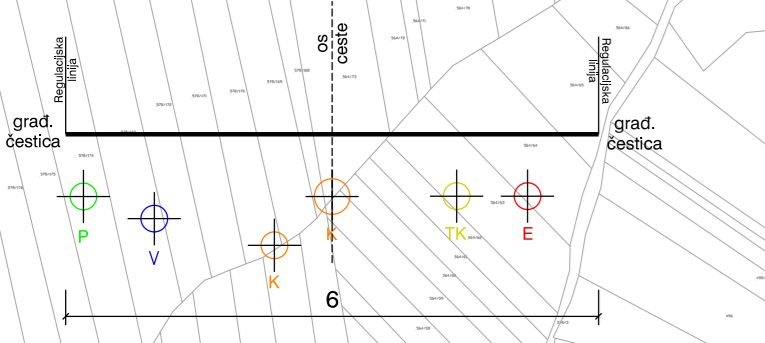

PRESJEK 2-2

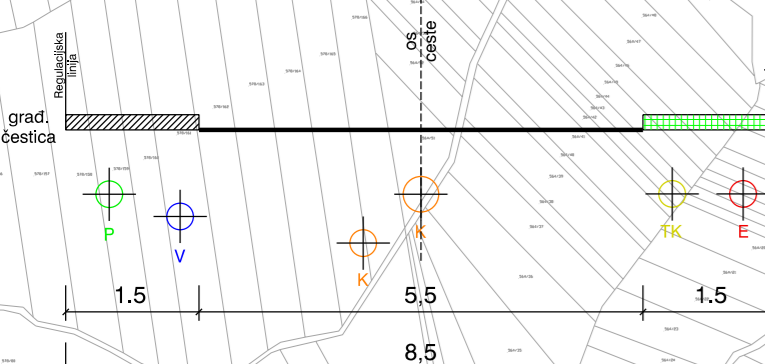

Podevčevo

